



MILJØ-
DIREKTORATET

Grensekryssende transport av farlig avfall, regelverk, status, erfaringer

Seniorrådgiver Beate Langset, Miljødirektoratet



Temaer

- Hva er grensekryssende forsendelser av avfall?
- Hva eksporteres over grensene - og hvor?
- Hvordan forenkle hverdagen?







Operation Midnight Sun II, Riksgränsen/Bjørnfjell mai 2016

Foto: Beate Langset

Hva er
Grensekryssende forsendelser av avfall?

Baselkonvensjonen: Tre faktorer avgjør om avfall kan eksporteres



Kart over medlemsland i OECD

- **Behandlingsprosess:** Gjenvinning eller sluttbehandling
- **Type avfall:** Farlig avfall, blandet avfall eller rene avfallsfraksjoner
- **Eksportland og importland:** Utenfor/innenfor OECD/EU/EØS, og særregler i enkelte land



Avfallssortering i Yangon, Myanmar februar 2018

Foto: Beate Langset

Grensekryssforordningen (EU) 1013/2006

Waste shipment regulation

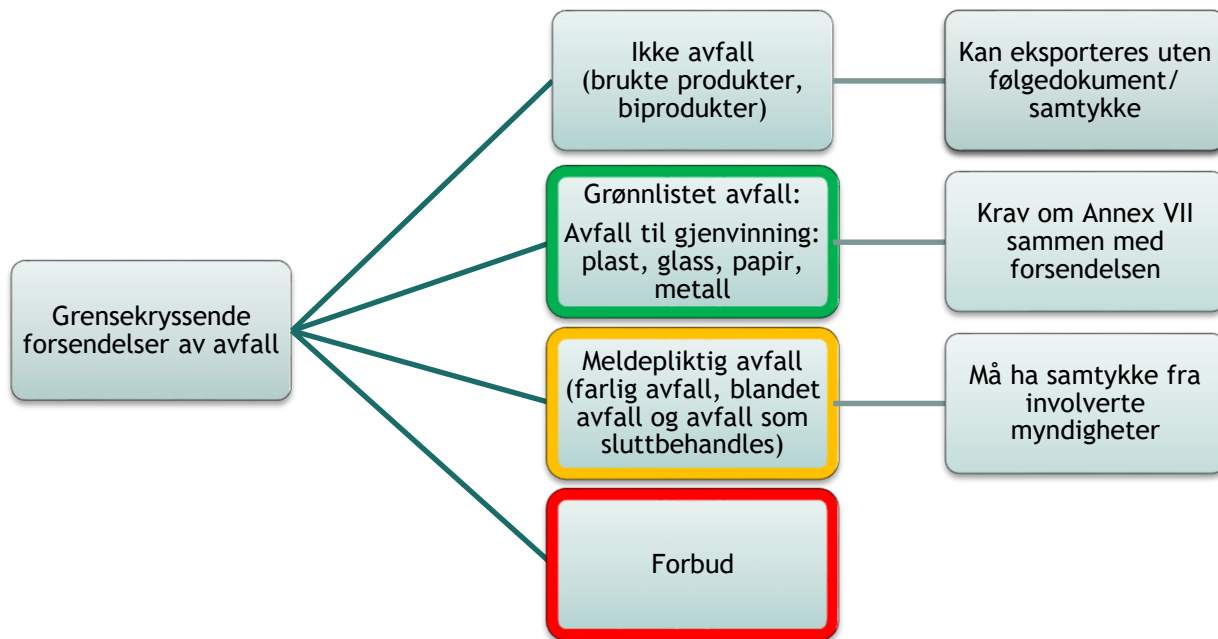

Ulovlig eksport av avfall

Avfall sendt som «brukte produkter»



Ulovlig eksport av 13 halve biler til Egypt

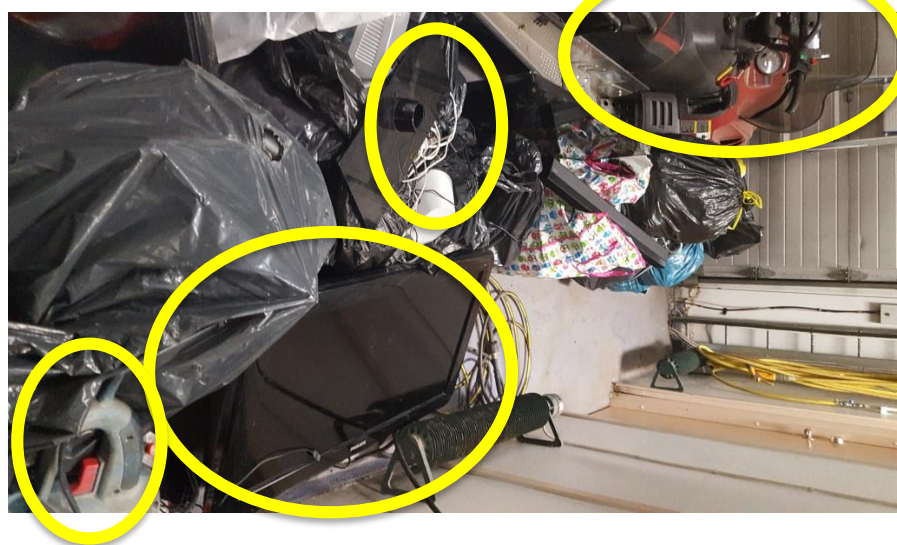

Ulovlig eksport av EE-avfall til Romania

Hvor havner det?

Oppgitt adresse :



Reell adresse:



Sluttdestinasjon:



Grønnetet avfall

Hva er grønnetet avfall?



Kun rene fraksjoner

- Rene metaller og skrapmetall
- Ren plast (ikke husholdningsplast)
- Papp/papir
- Rent treavfall/flis (f.eks. fra skogsdrift)

Kun til gjenvinning

Kan sendes til nesten alle land
Noen land har reservert seg mot import av
utvalgte typer grønnetet avfall



- Oversikt i (EU) nr. 1418/2007

Krav til eksport av grønnet avfall

- Eksportør skal ha kontrakt med importør
- Eksportøren skal være under norsk jurisdiksjon
- Annex VII skal følge forsendelsen hele veien

ANNEX VII

INFORMATION ACCOMPANYING SHIPMENTS OF WASTE AS REFERRED TO IN ARTICLE 3(2) AND (4)

Consignment information (1)

1. Person who arranges the shipment Name: Address: Contact person: Tel. Fax E-mail:		2. Importer/consignee Name: Address: Contact person: Tel. Fax E-mail:	
3. Actual quantity: Tonnes (Mg): m ³ :		4. Actual date of shipment:	
5.(a) First carrier (2) Name: Address: Contact person: Tel. Fax E-mail: Means of transport: Date of transfer: Signature:		5.(b) Second carrier Name: Address: Contact person: Tel. Fax E-mail: Means of transport: Date of transfer: Signature:	
		5.(c) Third carrier Name: Address: Contact person: Tel. Fax E-mail: Means of transport: Date of transfer: Signature:	
6. Waste generator (2) Original producer(s), new producer(s) or collector: Name: Address: Contact person: Tel. Fax E-mail:		8. Recovery operation (or if appropriate disposal operation in the case of waste referred to in Article 3(4)): R-code/I-code:	
		9. Usual description of the waste:	
7. Recovery facility <input type="checkbox"/> Laboratory <input type="checkbox"/> Name: Address: Contact person: Tel. Fax E-mail:		10. Waste identification (fill in relevant codes): (i) Basel Annex IX; (ii) OECD (if different from (i)); (iii) Annex IIIA (4); (iv) Annex IIIB (5); (v) EC list of wastes; (vi) National code:	
11. Countries/states concerned:			

Meldepliktig avfall

Meldepliktig avfall

- Gjelder eksport/import av:
 - farlig avfall
 - blandet avfall (som husholdningsavfall)
 - avfall som skal sluttbehandles
- Ett samtykke gjelder for én type avfall, over én grenseovergang, til ett mottaksanlegg i ett år.
- Både eksportør-, transitt- og importlandets myndigheter må gi samtykke.

Avfallsstrømmen skal dokumenteres

Følgedokument/ Movement dokument

- Eksportør
- Importør
- Transportør
- Avfallsprodusent
- Mottaksanlegg
- Samtykke-nummer
- Mengde avfall
- Forsendelse nummer
- Avfallskoder

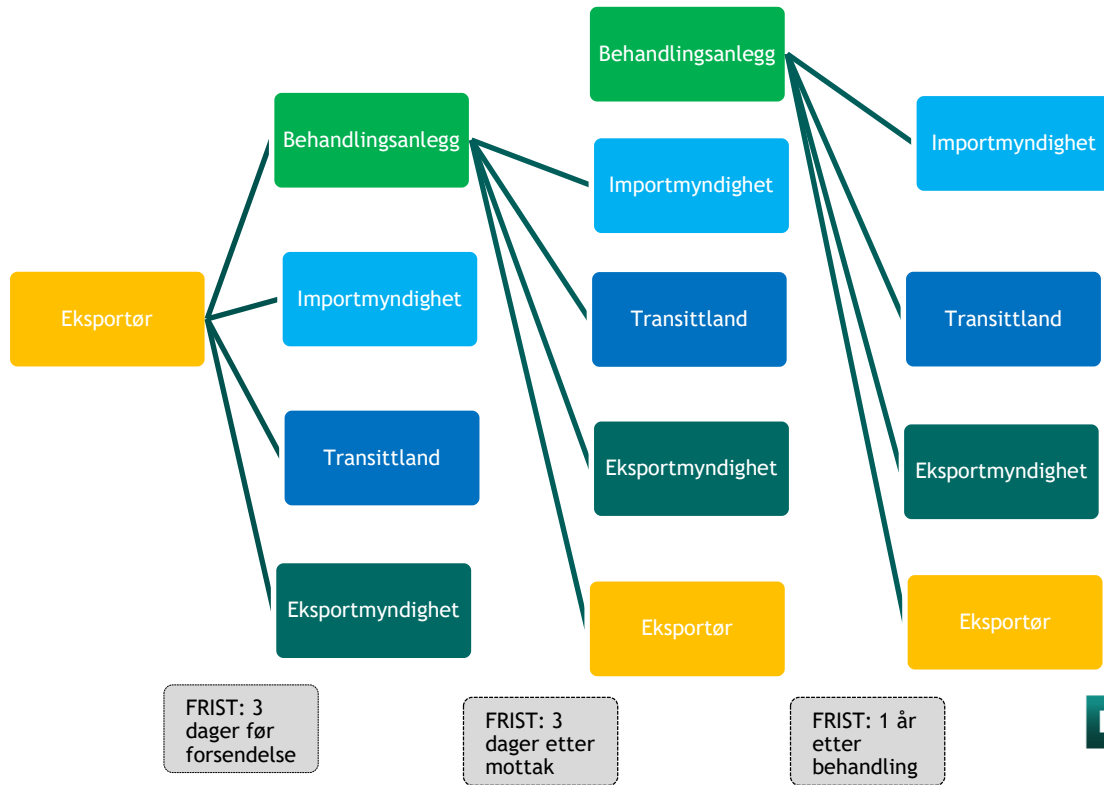

Hvor finner jeg informasjon?

- www.miljodirektoratet.no
- Søkeord: *veileder for eksport*

Veileder for
grensekryssende
forsendelser av avfall
(eksport og import)

Avfall eller produkt?

Spesielle avfallstyper og
særkrav

Grønnlistet avfall

Søk om å eksportere
meldepliktig avfall –
Notification procedure

Avfallskoder

Hvor mye eksporteres?
Hva eksporteres?
Hvor sendes det?

Jevn økning i eksport, stort hopp i import

Eksport og import av meldepliktig avfall (tonn)

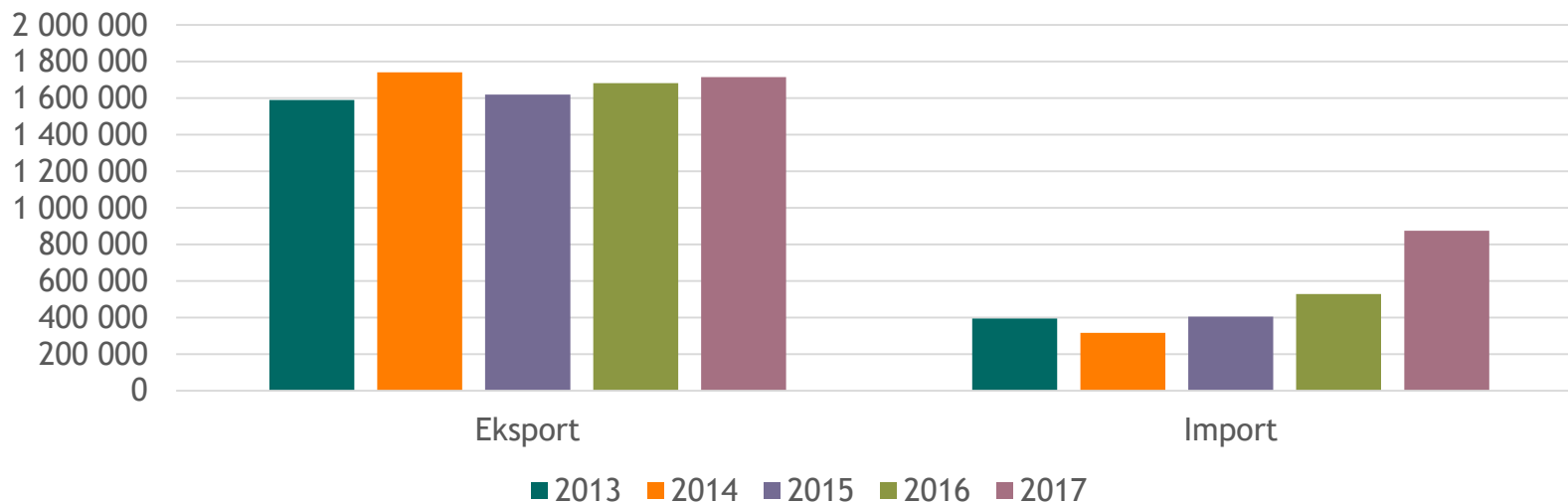

Hvor havner det meldepliktige avfallet?

Eksport

- ca. 80 % til Sverige
- Nederland: 6 %
- Danmark: 4 %

1 715 353 tonn i 2017

Import:

- Danmark
- Sverige
- UK
- Irland

874 846 tonn i 2017

Enklere hverdag

Elektronisk innsending av søknader

- Bedrifter kan søke om samtykke til eksport via Altinn
- EU jobber med å få til en IT-løsning for grensekryss

Forhåndsgodkjenning (pre-consent)

Norske bedrifter som importerer avfall til gjenvinning kan søke Miljødirektoratet om forhåndsgodkjenning NOAH, Klemetsrudanlegget, Statkraft, Norsk gjenvinning Metall Fredrikstad og AF Offshore Decom Vats er forhåndsgodkjent

- *Ta kontakt med oss i forkant, så gir vi veiledning*

Norske bedrifter som eksporterer avfall til gjenvinning kan søke om treårig samtykke til forhåndsgodkjente anlegg.

Grensekryssforordningen (1013/2006) skal evalueres

Kommisjonen skal vurdere om Grensekryssforordningen oppfyller sine mål og er samstemt med EUs miljøpolitikk, sirkulær økonomi og det indre marked

Evaluering pågår fram til høsten 2018

- rapporter og analyser
- intervjuer med nasjonale, lokale og regionale myndigheter, institusjoner, frivillige organisasjoner og bransjeorganisasjoner
- offentlig høring (online via kommisjonens nettsider)
- to åpne møter



Eksport av avfall över Bjørnfjell/Riksgränsen
Foto: Beate Langset



www.miljodirektoratet.no